

COMPTE-RENDU SUR L'ACTIVITÉ

DE LA

CAISSE DE COMPENSATION DES SERVICES SOCIAUX

ANNÉE 1951

Monsieur le Président,

Messieurs les Administrateurs,

J'ai l'honneur de soumettre à votre approbation le Compte rendu détaillé prévu par l'Article 42 de l'Ordonnance Souveraine N° 92 du 7 Novembre 1949, sur le fonctionnement des Services de la Caisse de Compensation des Services Sociaux au cours de l'Année 1951.

En l'état de la conjoncture actuelle il m'est apparu opportun de modifier la présentation de ce Compte rendu afin de vous per-

mettre de mieux suivre l'évolution enregistrée par les résultats de l'activité de la Caisse.

A cet effet, alors que les chiffres donnés par les précédents comptes rendus correspondaient à des totaux annuels ventilés uniquement par risques couverts et nature des Prestations servies, une troisième ventilation a été faite décomposant les totaux annuels par fractions trimestrielles.

Enfin, et pour faciliter les comparaisons, des moyennes mensuelles ont été dégagées et les résultats de l'Exercice précédent rappelés.

Sous le bénéfice de cette observation les chiffres dans lesquels se traduit l'activité de la Caisse au cours de l'année écoulée se détaillent ainsi :

Nombre de Salariés :	En 1951	Commerce : 6.846	—	Gens de Maison : 973	Au Total : 7.819
(Moyenne de l'Année) :	En 1950	Commerce : 6.708	—	Gens de Maison : 804	Au Total : 7.512

SERVICE DES ALLOCATIONS

Nombre de Familles Allocataires :	En 1951 :	1.594	—	Nombre d'Enfants Bénéficiaires	En 1951 :	2.445
Nombre de Familles Allocataires :	En 1950 :	1.495	—	Nombre d'Enfants Bénéficiaires	En 1950 :	2.308

RÉPARTITION PAR FAMILLES

Année	1 Enf.	2 Enf.	3 Enf.	4 Enf.	5 Enf.	6 Enf.	7 Enf.	8 Enf.	9 Enf.
1951..	976	454	115	30	10	3	2	1	
1950..	912	434	103	23	17	3	1	1	1

RÉPARTITION PAR AGES

Année	Moins de 3 ans	de 3 à 6 ans	de 6 à 10 ans	+ de 10 ans
1951..	475	508	572	890
1950..	429	481	562	836

MONTANT DES PRESTATIONS FAMILIALES SERVIES AUX SALARIÉS

	1 ^{er} trim. 1951	2 ^{me} trim. 1951	3 ^{me} trim. 1951	4 ^{me} trim. 1951	Année 1951	Pourcent.	Année 1950	Pourcent.
Allocations Familiales	32.662.476	36.759.926	34.798.036	39.012.368	143.225.806	93,87	113.065.845	94,78
Allocations Prénatales	839.512	1.112.098	1.004.511	931.158	3.887.279	2,55	4.315.630	3,62
Allocations Scolarité				1.989.000	1.989.000	1,30	912.500	0,77
Allocations Noël				3.480.000	3.480.000	2,28	993.000	0,83
Total	33.501.988	37.872.024	35.802.547	45.412.526	152.582.085	100	119.286.975	100

SERVICE DES PRESTATIONS

Nombre de décomptes effectués — En 1951 : 20.095 — En 1950 : 18.242
 concernant des Saliariés 11.885 11.025
 concernant des Conjoints 4.204 4.095
 concernant des Enfants 4.006 3.122

MALADIES	Espèces	Hon. Méd. et Chirug.	Pharmacie	Analyses	Dentaires	Radios	Hôpital	Divers	Cures Therm.	TOTAL
Année 1950	11.175.277	14.546.971	10.821.689	1.067.369	8.443.314	4.570.499	17.617.897	3.183.642	430.934	71.857.592
Moyen. Mensuelle ..	931.273	1.212.248	901.807	88.947	703.610	380.875	1.468.158	265.303	35.911	5.988.133
1 ^{er} trimestre 1951 ..	3.119.587	3.737.396	791.994	4.106.848	328.482	2.320.041	1.161.389	4.009.358	753.117	20.328.212
2 ^{me} trimestre 1951 ..	2.918.935	3.432.432	1.107.580	3.927.972	329.912	2.673.035	1.392.519	4.942.354	829.214	21.685.599
3 ^{me} trimestre 1951 ..	2.516.420	2.629.885	761.990	3.344.322	276.503	2.206.410	1.384.672	4.145.158	850.325	18.443.154
4 ^{me} trimestre 1951 ..	3.178.786	3.070.420	983.007	4.000.446	316.881	2.162.853	1.439.953	3.061.605	767.153	19.071.858
Année 1951	11.733.728	12.870.133	3.644.571	15.379.588	1.251.778	9.362.339	5.378.533	16.158.475	3.199.809	79.528.823
Moyen. Mensuelle ..	977.810	1.072.511	303.714	1.281.632	104.315	780.195	448.211	1.346.540	266.651	6.627.412

LONGUES MALADIES	Espèces	Hon. Médicaux	Hon. Chirurgic.	Pharmacie	Analyses	Radios	Hôpital	Divers	TOTAL
Année 1950	1.783.663	531.957		783.240	18.397	517.594	6.282.003	184.423	10.101.277
Moyenne Mensuelle ..	148.639	44.330		65.270	1.533	43.133	523.500	15.369	841.773
1 ^{er} trimestre 1951	564.536	154.465	128.941	205.921	21.500	219.120	1.982.559	56.377	3.333.419
2 ^{me} trimestre 1951	975.935	136.835	9.420	287.685	23.430	271.765	2.020.928	42.069	3.768.067
3 ^{me} trimestre 1951	954.392	181.225	73.136	348.920	36.110	95.040	3.563.293	104.940	5.357.056
4 ^{me} trimestre 1951	1.283.647	114.877	21.000	265.817	23.500	178.008	2.953.249	50.289	4.890.387
Année 1951	3.778.510	587.402	232.497	1.108.343	104.540	763.933	10.520.029	253.675	17.348.929
Moyenne Mensuelle	314.876	48.950	19.375	92.362	8.712	63.661	876.669	21.140	1.445.744

MATERNITE	Espèces	Hon. Médicaux	Hon. Chirurgic.	Pharmacie	Analyses	Radios	Hôpital	Divers	TOTAL
Année 1950	1.161.286	565.258		187.214	74.704	18.328	2.059.702	1.552.420	5.618.912
Moyenne Mensuelle	96.774	47.105		15.601	6.225	1.527	171.642	129.368	468.243
1 ^{er} trimestre 1951	235.558	80.460	16.400	36.044	6.380	1.904	353.043	322.509	1.052.298
2 ^{me} trimestre 1951	338.006	123.043	15.810	14.625	24.370	6.800	579.485	352.530	1.454.669
3 ^{me} trimestre 1951	217.878	102.380	13.410	28.079	2.590	800	334.898	266.374	966.409
4 ^{me} trimestre 1951	383.250	62.680	24.775	11.270	5.838	3.840	358.440	371.394	1.221.487
Année 1951	1.174.692	368.563	70.395	90.018	39.178	13.344	1.625.866	1.312.807	4.694.863
Moyenne Mensuelle	97.891	30.714	5.866	7.501	3.265	1.112	135.489	109.401	391.239

INVALIDITE	Espèces	Hon. Médicaux	Hon. Chirurgic.	Pharmacie	Analyses	Radios	Hôpital	Divers	TOTAL
Année 1950	714.560	47.530		169.064	2.310	33.072	141.096	8.452	1.116.084
Moyenne Mensuelle	59.547	3.961		14.089	193	2.756	11.758	704	93.007
1 ^{er} trimestre 1951	254.194	13.500		41.234	1.350	8.000	92.400	4.754	415.432
2 ^{me} trimestre 1951	240.167	10.825		29.308	1.200	8.480	236.660	1.920	528.560
3 ^{me} trimestre 1951	280.551	11.580		33.532	600	10.080	143.251	10.950	490.544
4 ^{me} trimestre 1951	218.936	8.985		32.513	2.550	11.080	161.833	10.927	446.824
Année 1951	993.848	44.890		136.587	5.700	37.640	634.144	28.551	1.881.360
Moyenne Mensuelle	82.821	3.741		11.382	475	3.137	52.845	2.379	156.780

RETRAITÉS	Hon. Médicaux	Hon. Chirurgic.	Pharmacie	Analyses	Dentaires	Radios	Hôpital	Divers	TOTAL
Année 1950	474.276		343.651	23.959	64.643	114.111	1.209.585	113.844	2.344.069
Moyenne Mensuelle	39.523		28.638	1.997	5.387	9.509	100.799	9.487	195.339
1 ^{er} trimestre 1951	114.161	4.230	97.926	4.124	11.104	20.275	368.807	33.756	654.383
2 ^{me} trimestre 1951	122.798	14.408	113.287	7.396	30.459	29.301	671.972	29.375	1.018.996
3 ^{me} trimestre 1951	109.750	16.980	99.069	9.458	19.174	25.009	619.081	26.168	924.689
4 ^{me} trimestre 1951	120.305	5.809	125.290	7.059	13.322	19.978	307.413	40.778	639.954
Année 1951	467.014	41.427	435.572	28.037	74.059	94.563	1.967.273	130.077	3.238.022
Moyenne mensuelle	38.918	3.452	36.298	2.336	6.172	7.880	163.939	10.840	269.835

Le montant du Capital Décès s'est élevé pour l'Année 1951 à Frs : 1.518.307,00 pour 26 Décès, soit une moyenne mensuelle de Frs : 126.525, alors qu'en 1950 le nombre de décès était de 16 pour un montant de Frs : 681.267, et une moyenne mensuelle de Frs : 56.772.

Comme chaque année notre Caisse a envoyé les enfants des assurés, qui en ont fait la demande, dans les Colonies de Vacances d'ANNOT, ROQUEBILIÈRE, CASTAGNIERS et VALDEBLORE, et la dépense totale a été de Frs : 444.902.

Le Chapitre « ASSISTANCE SOCIALE » qui permet au Comité

de Direction d'allouer des secours aux familles nécessiteuses qui ayant épuisé leurs droits, ne peuvent plus faire face aux dépenses causées par les soins nécessaires à leur état de santé, s'est élevé à Frs : 278.546.

En résumé, la dépense totale des Prestations Familiales et Médicales a été pour l'année 1951 de Frs : 261.522.837.

Le Service de ces diverses Allocations et Prestations aux salariés a été assuré par une masse de Cotisations s'élevant à Francs : 278.616.592, pour un total de salaires taxés se chiffrant à Frs : 1.509.003.950 dont détail :

	SALAIRES DECLARES	TAUX	COTISATIONS
1 ^{er} Trimestre 1951	332.019.548,00	19 %	63.083.706,00
2 ^{me} Trimestre 1951	367.442.462,00	19 %	69.814.057,00
3 ^{me} Trimestre 1951	379.367.766,00	18 %	68.286.198,00
4 ^{me} Trimestre 1951	430.181.332,00	18 %	77.432.631,00
	<u>1.509.003.950,00</u>		<u>278.616.592,00</u>

Les recettes supplémentaires (Contrôle-Divers-Adhésions-Intérêts, Allocations et Prestations devenues non exigibles, Compte « LA NATIONALE ») se sont élevées à Frs : 16.189.268,10.

La recette globale pour l'Exercice 1951 atteint ainsi Frs : 294.805.860,10.

Le montant total des dépenses pour ce même Exercice se chiffre par Frs : 273.794.971.

PRESTATIONS FAMILIALES	Frs : 152.582.085,00
PRESTATIONS MALADIE aux SALARIÉS	Frs : 104.972.282,00
PRESTATIONS MALADIE aux RETRAITÉS	Frs : 3.238.022,00
COLONIES DE VACANCES	Frs : 444.902,00
DÉPENSES SOCIALES	Frs : 278.546,00
MOBILIER-MATÉRIEL	Frs : 284.440,00
COMPTE « L'UREAINE »	Frs : 625.490,00
FRAIS GÉNÉRAUX	Frs : 11.369.204,00
	<u>273.794.971,00</u>

Il est à noter que les Frais Généraux représentent 0,75 % du montant des déclarations de salaires.

Signé :
A. MICHEL.

RAPPORT D'ADMINISTRATION
DE LA
CAISSE DE COMPENSATION DES SERVICES SOCIAUX
SUR L'EXERCICE 1951

Monsieur le Président,
Messieurs les Administrateurs,

Après vous avoir présenté le Compte rendu détaillé sur le fonctionnement des Services de la Caisse, il me reste, pour satisfaire aux prescriptions de l'Article 42 de l'Ordonnance Souveraine N° 92, à soumettre à votre approbation le Compte d'Administration.

Les moyens que vous avez mis à ma disposition en votant le Budget et la façon dont ils ont été utilisés apparaissent dans le décompte suivant :

	<i>Voté</i>	<i>Dépensé</i>
Mobilier-Matériel	400.000	284.440
Divers — Entretien Matériel — Assurances — Accidents — Retraites — Dépenses imprévues	925.000	920.601
Papeterie	650.000	635.962
Chauffage — Éclairage — Nettoyage	175.000	170.656
Téléphone	125.000	104.666
Appoint. Services Administratifs	8.000.000	7.873.268
Appoint. Service Médical	1.500.000	1.256.532
Appoint. Service Social	400.000	407.518
Loyer	1	1
	12.175.001	11.653.644

Le montant des Dépenses est inférieur de Frs : 521.357,00 aux crédits votés.

Au cours de l'Exercice écoulé une réforme a été apportée à la structure de la Caisse.

En effet, après sept années de pratique, il est apparu nécessaire de tirer profit de l'expérience acquise pour améliorer le fonctionnement de notre Caisse en définissant de façon précise, par l'élaboration d'un Règlement Type, les modalités d'exécution des obligations mises à la charge de la Caisse.

L'élaboration de pareil Règlement, outre les avantages concrets qu'elle assurera dans la vie quotidienne de notre Organisme, peut offrir l'occasion d'une mise au point plus générale de la Législation Sociale qui intéresse la Caisse de Compensation des Services Sociaux.

Par ailleurs, les difficultés économiques présentes n'ont pas été sans incidence sur la rentrée des Cotisations. Un problème d'équilibre financier s'est ainsi ajouté aux préoccupations d'ordre juridique, aussi pour y faire face un nouveau Service de Contentieux a été créé.

Ses attributions sont de deux ordres :

Financièrement, il a reçu mission de procéder au recouvrement des Cotisations arriérées, de veiller aux règlements courants et d'exercer les recours contre les tiers responsables d'accidents de droit commun.

Juridiquement, il a été chargé de l'élaboration du Règlement intérieur et de l'étude de tous dossiers pouvant présenter des difficultés ne relevant pas de la compétence des autres Services intéressés.

Le Service du Contentieux a été confié à M. Max PRINCIPALE qui a fait valoir, à l'appui de sa candidature, un diplôme de Docteur en Droit et des temps de Stage chez des Avoués de Paris et un Avocat-Défenseur de la Principauté. Il a également, dans le domaine économique, occupé un poste de Chargé de Mission à l'Institut de Science Économique Appliquée de Paris.

Je suis heureux de pouvoir faire état des résultats qu'il a atteints jusqu'ici qui vous ont d'ailleurs déjà été communiqués au cours d'une séance du Conseil lui valant une appréciation élogieuse de Monsieur le Président.

Le souci de gérer les intérêts confiés à la Caisse avec le maximum possible d'économie de moyens, d'améliorer le fonctionnement de notre Organisme a été ainsi partagé par la Direction et le Personnel au dévouement et à la compétence duquel je me plais à rendre hommage en les signalant à votre attention.

Je ne veux pas terminer ce Rapport sans remercier le Conseil d'Administration pour la confiance qu'il m'a toujours témoignée, les Membres du Comité de Direction qui apportent à la Caisse leur collaboration désintéressée et le Trésorier qui n'hésite pas à sacrifier bénévolement une grande partie de son temps à cette œuvre si profondément sociale qu'est la Caisse de Compensation des Services Sociaux.

Signé : A. MICHEL.

BILAN AU 31 DÉCEMBRE 1951

Type Monégasque

<i>ACTIF</i>		<i>PASSIF</i>
<i>Disponibilités :</i>		
Espèces en Caisse	2.683.774	
Dépôts en Banques	37.500.585	
Chèques Postaux	392.446	
	40.576.805	
<i>Recouvrable en un an :</i>		
Cotisat. antér. à 1951	7.798.342	
Cotis. 1 ^{er} , 2 ^{me} , 3 ^{me} trimestres	10.908.874	
Cotis. 4 ^{me} trimestre 1951	48.286.006	
Soit	66.993.222	
Moins Provisions pour pertes sur recouvrements	8.000.000	
	58.993.222	
<i>Autres Débiteurs :</i>		
C ^{te} Nationale (Prestat. Décembre) ...	9.277.040	
Cautionnement	10.000.000	
C ^{te} Urbaine	1.145.424	
Divers	4.141.348	
	83.557.034	
<i>Actif précompté :</i>		
C ^{te} Nationale (Prestations à recouvrer en fin de contrat)	13.124.981	
<i>Actif indisponible :</i>		
Dépôt et Cautionnement	2.002.447	
<i>Immobilisations :</i>		
Mobilier-Matériel	1.845.341,65	
Moins Amortissements	1.845.340,65	
	1	
	139.261.268	
		<i>Exigible à moins d'un an :</i>
		<i>Dettes de Gestion :</i>
		Dépenses à régler
		1.431.821
		Cotisations C.A.R.
		1.046.364
		Prestations décomptées
		5.496.203
		Prestations non décomptées
		13.124.981
		Allocations Familiales
		14.217.964
		La Nationale, 4 ^{me} trimestre 1951
		30.572.050
		L'Urbaine
		870.118
		66.759.501
		<i>Passif précompté :</i>
		Prov. pour Caisse Complément de Retraites
		500.000
		Prov. pour Risques divers
		5.000.000
		72.269.501
		<i>Fonds de Réserve :</i>
		Report au 31 décembre 1950
		52.893.983,90
		<i>à ajouter :</i>
		Excédent de Gestion 1951, soit
		14.107.783,10
		67.001.767
		139.261.268

1951

COMPTES DE GESTION

Allocations Familiales	148.694.806,00	Allocations et Prestations de 1950 non réclamées	658.247,00
Allocations Prénatales	3.887.279,00	Cotisations 1 ^{er} trimestre 1951	96.480.444,00
Prestations Maladie	108.210.304,00	Cotisations 2 ^{me} trimestre 1951	106.460.604,00
Colonies de Vacances	444.902,00	Cotisations 3 ^{me} trimestre 1951	106.081.792,00
Dépenses Sociales	278.546,00	Cotisations 4 ^{me} trimestre 1951	119.995.323,00
Frais Généraux	11.369.204,00	Recettes Supplémentaires	4.953.790,10
Cotisations C.A.R. 1 ^{er} trimestre 1951	33.396.738,00	Adhésions	44.038,00
Cotisations C.A.R. 2 ^{me} trimestre 1951	36.646.547,00	Intérêts & Agios	653.024,00
Cotisations C.A.R. 3 ^{me} trimestre 1951	37.795.594,00	« La Nationale »	9.880.169,00
Cotisations C.A.R. 4 ^{me} trimestre 1951	42.562.692,00	Provisions Prestations non décomptées annulées (fin de Contrat)	8.000.000,00
Compagnie « L'Urbaine »	625.490,00		
Amortissement Mobilier	284.440,00		
Provisions Exerc. 1950 « Nationale » annulée (fin de Contrat)	1.278.125,00		
Sommes à payer pour Prestations non décompt.	13.124.981,00		
Provisions Caisse Complément. de Retraites ...	500.000,00		
Fonds de Réserve (résultat)	14.107.783,10		
	<hr/>		
	453.207.431,10		453.207.431,10

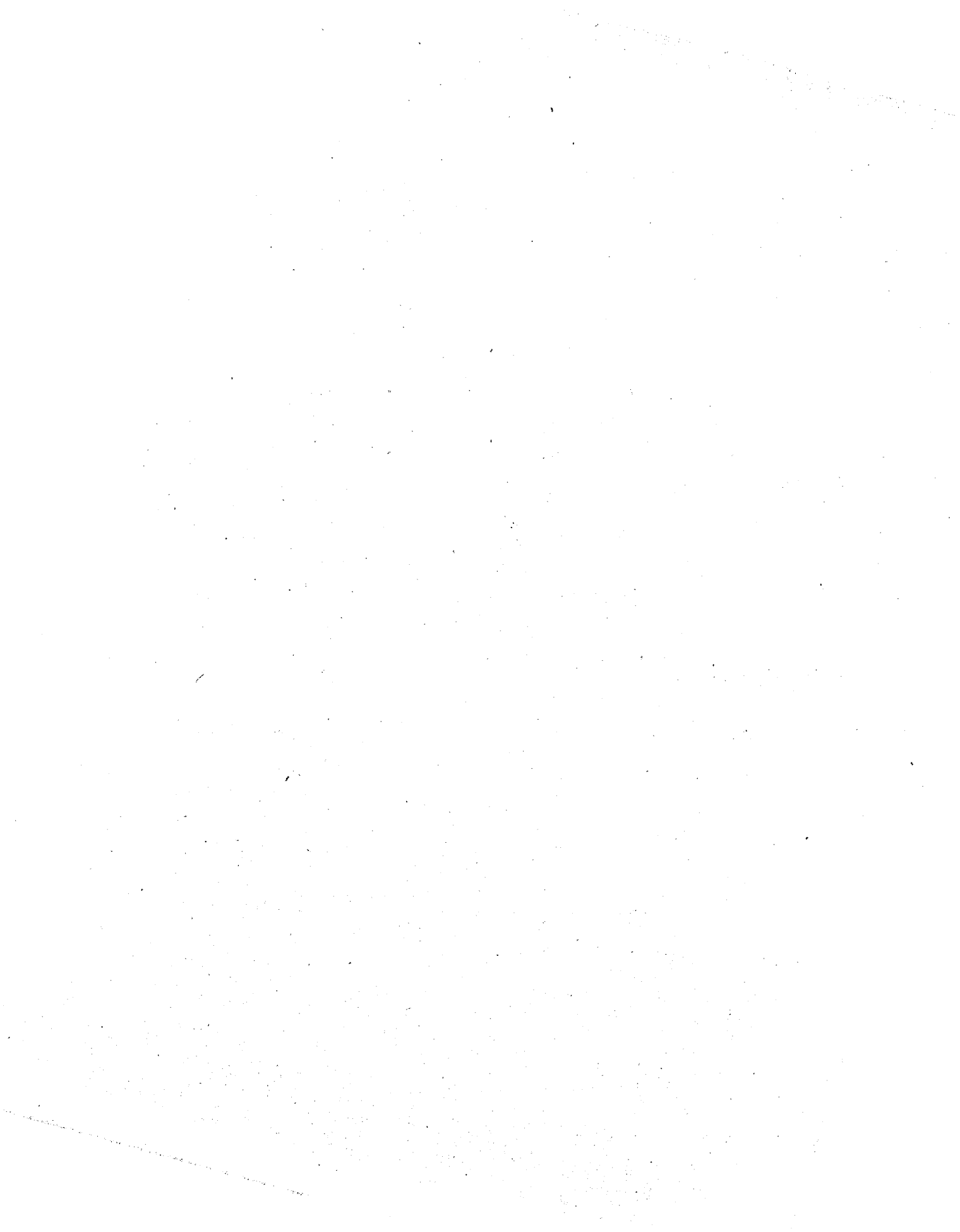

COMPTE-RENDU SUR L'ACTIVITÉ
DE LA
CAISSE DE COMPENSATION DES SERVICES SOCIAUX
ANNÉE 1952

Monsieur, le Président,

Messieurs les Administrateurs,

Ainsi que prévu par l'Ordonnance Souveraine N° 92 du 7 Novembre 1949, j'ai l'honneur de soumettre à votre approbation le Compte rendu détaillé sur le fonctionnement des différents Services

de la Caisse de Compensation des Services Sociaux pour l'Exercice 1952.

La présentation adoptée pour l'Exercice 1951, qui a l'avantage de faciliter la comparaison avec l'Exercice précédent, ayant donné satisfaction, a été conservée.

Vous trouverez donc ci-dessus les résultats de l'Exercice 1952 avec rappel de ceux de l'Exercice 1951.

Nombre de Salariés : en 1952 Commerce : 6.985
(Moyenne de l'Année) : en 1951 Commerce : 6.846

Gens de Maison : 1.027 Au total : 8.012
Gens de Maison : 973 Au total : 7.819

SERVICE DES ALLOCATIONS

Nombre de Familles Allocataires : En 1952 : 1.632 — Nombre d'Enfants Bénéficiaires En 1952 : 2.540
Nombre de Familles Allocataires : En 1951 : 1.594 — Nombre d'Enfants Bénéficiaires En 1951 : 2.445

RÉPARTITION PAR FAMILLES

Année	1 Enf.	2 Enf.	3 Enf.	4 Enf.	5 Enf.	6 Enf.	7 Enf.	8 Enf.
1952 ...	987	463	132	32	10	4	3	1
1951 ...	976	454	115	30	10	3	2	1

RÉPARTITION PAR AGES

Année	Moins de 3 ans	de 3 à 6 ans	de 6 à 10 ans	+ de 10 ans
1952 ...	469	518	618	935
1951 ...	475	508	572	890

MONTANT DES PRESTATIONS FAMILIALES SERVIES AUX SALARIÉS

	1 ^{er} trim. 1952	2 ^{me} trim. 1952	3 ^{me} trim. 1952	4 ^{me} trim. 1952	Année 1952	Pourcent.	Année 1951	Pourcent.
Allocations Familiales	40.272.204	40.646.319	40.609.869	40.444.834	161.973.226	95,02	143.225.806	93,87
Allocations Prénatales	1.173.263	1.366.905	1.162.152	1.329.886	5.032.206	2,95	3.887.279	2,55
Allocations Scolarité				2.572.800	2.572.800	1,51	1.989.000	1,30
Allocations Noël				879.750	879.750	0,52	3.480.000	2,28
	41.445.467	42.013.224	41.772.021	45.227.270	170.457.982	100,00	152.582.085	100,00

SERVICE DES PRESTATIONS

Nombre de décomptes effectués : en 1952 : 23.312 En 1951 : 20.095
 Concernant les salariés : 13.998 11.025
 Concernant les conjoints : 4.791 4.095
 Concernant les enfants : 4.523 3.122

MALADIES	Espèces	Hon. Méd.	Hon. Chirurg.	Pharmacie	Analyses	Dentaires	Radios	Hôpital	Divers	Cures Therm.	TOTAL
Année 1951	11.733.728	12.870.133	3.644.571	15.379.588	1.251.778	9.362.339	5.378.533	16.158.475	3.199.809	549.869	79.528.823
Moyenne Mensuelle ..	977.810	1.072.511	303.714	1.281.632	104.315	780.195	448.211	1.346.540	266.651	45.822	6.627.412
1 ^{er} Trimestre 1952 ..	3.707.835	4.238.095	1.156.820	5.240.598	399.673	3.116.157	1.609.860	4.195.370	891.259		24.555.667
2 ^{me} Trimestre 1952 ..	4.044.026	4.462.545	2.154.190	5.698.625	602.043	3.352.095	1.939.650	7.675.027	1.156.328	104.359	31.188.888
3 ^{me} Trimestre 1952 ..	3.295.246	3.146.656	1.569.059	4.022.381	521.582	3.123.732	1.369.541	6.354.341	941.495	421.728	24.765.761
4 ^{me} Trimestre 1952 ..	4.649.842	4.055.199	2.781.044	4.886.335	720.353	3.552.910	1.984.909	8.401.069	1.128.351	193.076	32.353.088
Année 1952	15.696.949	15.902.495	7.661.113	19.847.939	2.243.651	13.144.894	6.903.960	26.625.807	4.117.433	719.163	112.863.404
Moyenne Mensuelle ..	1.308.079	1.325.208	638.426	1.653.995	186.971	1.095.408	575.330	2.218.817	343.119	59.930	9.405.284

LONGUES MALADIES	Espèces	Hon. Médicaux	Hon. Chirurgic.	Pharmacie	Analyses	Radios	Hôpital	Divers	TOTAL
Année 1951	3.778.510	587.402	232.497	1.108.343	104.540	763.933	10.520.029	253.675	17.348.929
Moyenne Mensuelle ...	314.876	48.950	19.375	92.362	8.712	63.661	876.669	21.140	1.445.744
1 ^{er} Trimestre 1952	1.178.624	134.327	56.252	214.830	24.878	135.768	3.565.951	45.198	5.355.828
2 ^{me} Trimestre 1952	1.178.845	165.919	49.980	202.050	31.589	175.328	3.823.688	46.477	5.673.876
3 ^{me} Trimestre 1952	873.069	145.635	37.560	121.169	36.929	81.130	2.904.687	63.037	4.263.216
4 ^{me} Trimestre 1952	1.450.500	106.987	67.487	227.480	49.281	187.584	3.046.200	109.351	5.244.870
Année 1952	4.681.038	552.868	211.279	765.529	142.677	579.810	13.340.526	264.063	20.537.790
Moyenne Mensuelle ...	390.086	46.072	17.606	63.794	11.890	48.317	1.111.710	22.005	1.711.483

MATERNITE	Espèces	Hon. Médicaux	Hon. Chirurgic.	Pharmacie	Analyses	Radios	Hôpital	Divers	TOTAL
Année 1951	1.174.692	368.563	70.395	90.018	39.178	13.344	1.625.866	1.312.807	4.694.863
Moyenne Mensuelle ...	97.891	30.714	5.866	7.501	3.265	1.112	135.489	109.401	391.239
1 ^{er} Trimestre 1952	251.355	55.375	20.600	3.726	2.493	5.200	285.214	280.112	904.675
2 ^{me} Trimestre 1952	313.544	113.285	24.960	4.242	18.001	5.024	710.729	351.757	1.541.542
3 ^{me} Trimestre 1952	413.482	79.455	28.800	5.533	23.260	2.400	574.778	420.313	1.548.021
4 ^{me} Trimestre 1952	422.286	192.785	17.200	2.563	16.084	7.104	646.418	474.158	1.778.598
Année 1952	1.400.667	440.900	91.560	16.064	59.838	19.728	2.217.139	1.526.340	5.772.236
Moyenne Mensuelle ...	116.722	36.742	7.630	1.339	4.986	1.644	184.761	127.195	481.020

INVALIDITE	Espèces	Hon. Médicaux	Hon. Chirurgic.	Pharmacie	Analyses	Radios	Hôpital	Divers	TOTAL
Année 1951	993.848	44.890		136.587	5.700	37.640	634.144	28.551	1.881.360
Moyenne Mensuelle ...	82.821	3.741		11.382	475	3.137	52.845	2.379	156.780
1 ^{er} Trimestre 1952	493.399	22.460		37.965	4.650	58.080	293.551	2.590	912.695
2 ^{me} Trimestre 1952	364.713	22.110		19.351	450	35.400	471.950		913.974
3 ^{me} Trimestre 1952	397.587	20.380		21.325	2.831	11.900	289.745	1.455	745.223
4 ^{me} Trimestre 1952	346.717	13.400	6.000	31.904	4.050	9.330	422.480	4.934	838.815
Année 1952	1.602.416	78.350	6.000	110.545	11.981	114.710	1.477.726	8.979	3.410.797
Moyenne Mensuelle ...	133.535	6.529	500	9.212	998	9.559	123.144	748	284.225

RETRAITES	Hon. Médicaux	Hon. Chirurgic.	Pharmacie	Analyses	Radios	Hôpital	Dentaires	Divers	TOTAL
Année 1951	467.014	41.427	435.572	28.037	94.563	1.967.273	74.059	130.077	3.238.022
Moyenne Mensuelle ...	38.918	3.452	36.298	2.336	7.880	163.939	6.172	10.840	269.835
1 ^{er} Trimestre 1952	171.818	2.371	150.211	8.201	118.431	675.696	9.812	23.930	1.160.470
2 ^{me} Trimestre 1952	180.956	6.975	165.596	7.273	36.509	389.805	22.339	27.641	837.094
3 ^{me} Trimestre 1952	135.797	26.316	152.391	19.383	32.323	710.061	22.606	49.168	1.148.045
4 ^{me} Trimestre 1952	182.552	32.579	203.561	23.417	34.910	521.887	24.920	51.212	1.075.038
Année 1952	671.123	68.241	671.759	58.274	222.173	2.297.449	79.677	151.951	4.220.647
Moyenne Mensuelle ...	55.927	5.687	55.980	4.856	18.514	191.454	6.640	12.663	351.720

Le montant du Capital Décès s'est élevé pour l'Année 1952 à Frs : 3.129.736, pour 37 décès, soit une moyenne mensuelle de Frs : 260.811, alors qu'en 1951 le montant s'élevait à Frs : 1.518.307 pour 26 décès et une moyenne mensuelle de Frs : 126.525.

La Caisse de Compensation désirant grouper la totalité des enfants, qui en ont fait la demande, dans une seule Colonie de Vacances, a pu obtenir de la Colonie d'ANNOT, qui est un modèle du genre, le nombre suffisant de places et a envoyé 80 enfants représentant 2.367 journées. La dépense totale de ce chapitre a été de Frs : 536.388.

Le Conseil d'Administration qui se penche toujours d'une manière bienveillante sur les cas douloureux d'assurés dont les droits sont éteints a alloué sur le Chapitre « ASSISTANCE SOCIALE » des prestations exceptionnelles pour un montant de Frs : 273.339.

En résumé, le montant total des Prestations Familiales et Médicales s'est élevé pour l'Exercice 1952 à Frs : 321.202.229.

Le financement de ces dépenses a été assuré par des Cotisations Patronales prélevées sur les salaires payés dont vous trouverez le détail trimestriel dans le tableau ci-dessous :

	SALAIRES DECLARES	TAUX	COTISATIONS
1 ^{er} Trimestre 1952	452.935.629 »	18 %	81.528.428 »
2 ^{me} Trimestre 1952	454.791.542 »	18 %	81.862.499 »
3 ^{me} Trimestre 1952	452.716.931 »	18 %	81.489.066 »
4 ^{me} Trimestre 1952	471.841.367 »	19 %	89.649.029 »
	1.832.285.469 »		334.529.022 »

Le Service du Contrôle a, par son activité, permis d'effectuer des redressements sur les déclarations de salaires reçues, redressements qui se sont traduits par un complément de cotisations de Frs : 3.334.516, sur un total de Recettes Supplémentaires de Frs : 4.222.214.

Le Service du Contentieux créé en Septembre 1951 a, d'une part, terminé la mise au point d'un projet de nouveau Règlement intérieur

de la Caisse et d'autre part, poursuivi le recouvrement des soldes de cotisations arriérées.

Les chiffres traduisant les résultats de cette activité ont déjà fait l'objet de diverses communications au Conseil d'Administration. D'une façon résumée, les seules créances de Cotisations impayées, dont le paiement est poursuivi, fait l'objet de production à faillite ou liquidation judiciaire.

Le Directeur,
Signé : A. MICHEL.

RAPPORT D'ADMINISTRATION
DE LA
CAISSE DE COMPENSATION DES SERVICES SOCIAUX
SUR L'EXERCICE 1952

Monsieur le Président,

Messieurs les Administrateurs,

Le Compte rendu détaillé sur le fonctionnement des Services de la Caisse venant de vous être présenté, j'ai l'honneur de soumettre à votre approbation le Rapport d'Administration pour l'Exercice 1952, prévu par l'Ordonnance Souveraine N° 92 du 7 Novembre 1949.

Les Crédits mis à ma disposition par le budget voté pour l'Exercice 1952, et dont le montant était de Fr. 15.585.001 n'ont été utilisés qu'à concurrence de Fr. 13.340.931. Le montant des dépenses se trouve être ainsi inférieur de Fr. 2.244.070 aux crédits votés.

Le détail de l'emploi des fonds ressort des chiffres suivants :

	<i>Crédits votés</i>	<i>Dépensés</i>
Mobilier - Matériel	300.000 »	287.918 »
Divers — Entretien Matériel — Assurances — Accidents — Retraites — Dépenses imprévues	1.200.000 »	1.200.620 »
Papeterie	650.000 »	500.022 »
Chauffage — Éclairage — Nettoyage	175.000 »	182.314 »
Téléphone	160.000 »	152.950 »
Appoint. Services Administratifs	11.000.000 »	9.201.223 »
Appoint. Service Médical	1.600.000 »	1.381.548 »
Appoint. Service Social	500.000 »	434.335 »
Loyer	1 »	1 »
	<u>15.585.001 »</u>	<u>13.340.931 »</u>

En cours d'année, le Conseil d'Administration a voté hors budget, des crédits d'un montant de Fr. : 555.474 destinés à des dépenses non prévues lors de la demande de budget, telles que l'installation du chauffage central et ligne téléphonique particulière reliant la Caisse de Compensation au Service Médical installé à Monte-Carlo, avenue de la Costa.

Le montant total des frais généraux s'élève pour l'année 1952 à Fr. 13.608.487, ce qui représente un pourcentage de 0,7427 % du montant des salaires déclarés. Ce pourcentage était de 0,75 % pour l'Exercice 1951.

Il n'a été apporté, au cours de l'Exercice 1952, aucune modification ni dans l'organisation des Services, ni dans leur effectif.

Le personnel a accordé sa pleine participation à la bonne marche de la Caisse afin de servir au mieux les assurés sociaux et employeurs adhérents.

C'est pourquoi je me plais à lui rendre hommage et à le remercier de sa dévouée collaboration.

Je tiens également à exprimer mes remerciements à Monsieur le Président et à chacun des Membres du Conseil d'Administration, ainsi qu'au Comité de Direction, pour le dévouement désintéressé avec lequel ils accordent leur précieux concours à la gestion de notre Organisme, gestion qui trouve dans les résultats concrets ainsi obtenus par l'effort commun la plus éclatante et éloquente justification.

Le Directeur,
Signé : A. MICHEL.

BILAN AU 31 DÉCEMBRE 1952

ACTIF

PASSIF

DISPONIBILITÉS :		EXIGIBLE A MOINS D'UN AN :	
Espèces en caisse	2.683.774	<i>Dettes de gestion :</i>	
Banques — Dépôts à vue	25.477.159	Dépenses à régler	119.946
Compte chèques postaux	1.422.610	Retraites du personnel	2.320.312
	29.583.543	C ^{te} « La Nationale »	451.545
		Prestations médicales à régler	13.301.127
		Allocations familiales	15.346.070
		C ^{te} d'Assurances « l'Urbaine »	38.730.004
			70.269.004
ACTIF NÉGOCIABLE :			
Monnaies Or et Lingots, prix d'acquisit.	12.000.000	<i>Autres dettes :</i>	
<i>moins :</i>		Cotisations C.A.R. à reverser après encaissement	51.045.718
Provision pour moins-value	1.372.000		
	10.628.000	<i>Passif précompté :</i>	
		Caisse complémentaire des retraites (provision) ..	1.000.000
			122.314.722
TITRES DE CRÉANCES ET CRÉANCES DE GESTION :			
Effets à recevoir	6.861.298	PROVISIONS DIVERSES :	
Cotisations antérieures à 1952	4.720.387	Provision pour complément de prime 1952 à ac-	
Cotisations 1952	53.854.327	quitter éventuellement à la C ^{te} « l'Urbaine » .	3.950.330
Prestations à recouvrer	2.183.635	Provision pour risques divers	5.000.000
Débiteurs divers	2.250.808		8.950.330
	69.870.455		
<i>moins :</i>			
Provision pour pertes sur recouvrements	9.000.000		
	60.870.455		
Net :	42.344.602		
C ^{te} d'Assurances « L'Urbaine »			
	103.215.057		
		FONDS DE RÉSERVE :	
RECOUVRABLE POUR LE COMPTE C.A.R. :		Excédents des comptes de gestion reportés au	
Cotisations à encaisser	51.045.718	31 Décembre 1951	67.001.767
		<i>à ajouter :</i>	
		Excédent du compte de gestion de l'Exercice 1952	6.209.397
			73.211.164
			204.476.216
	1		
	204.476.216		

COMPTE DE GESTION DE L'EXERCICE 1952

RÉSULTAT DE L'ACTIVITÉ PRINCIPALE :

Produit net des Cotisations et Recettes diverses :

Cotisations 1952, Fr.	334.529.022 »	
Recettes supplémentaires Fr.	4.222.214 »	
<i>Total des recettes</i>		338.751.236 »

à déduire : Frais de gestion et d'administration :

Allocations familiales, Fr.	165.425.776 »	
Allocations prénatales, Fr.	5.032.206 »	
Assistance sociale, Fr.	273.339 »	
Colonie de vacances Fr.	536.388 »	
Prestations médicales, Fr. 149.934.520 »		

moins :

Annulation provision antérieure pour prestations non décomptées	13.124.981 »	
	136.809.539 »	
Prime C ^{le} l'Urbaine	6.592.991 »	
Complément de prime C ^{le} l'Urbaine à acquitter éventuellement en fin de contrat	3.950.330 »	
Frais généraux divers	13.608.487 »	
Provision pour retraite complémentaire du personnel	500.000 »	

<i>Total</i>	332.729.056 »	
Amortissement du mobilier	287.918 »	

333.016.974 »

Excédent des recettes de l'Exercice :		5.734.262 »
---------------------------------------------	--	-------------

à ajouter :

RÉSULTATS AFFÉRENTS A DES OPÉRATIONS DE L'EXERCICE ANTÉRIEUR :

Boni sur provision 1951 pour règlement à effectuer à la C ^{le} La Nationale..	2.049.982 »	
<i>à reporter</i>	2.049.982 »	5.734.262 »

	<i>Report</i>	2.049.982 »	5.734.262 »
Allocations et prestations 1951 non réclamées		462.605 »	
	Total	<u>2.512.587 »</u>	
<i>moins :</i>			
Pourcentages dus à la C ^{te} La Nationale pour recouvrements antérieurs ...		<u>451.545 »</u>	
	Total :		<u>2.061.042 »</u>
<i>à déduire :</i>			
RÉSULTATS DE LA GESTION FINANCIÈRE :			
Provision pour fluctuations des cours des monnaies et lingots	1.372.000 »		
<i>moins :</i>			
Intérêts et frais bancaires (net créditeur)	<u>786.093 »</u>		
	Solde débiteur		<u>585.907 »</u>
RÉSULTATS EXCEPTIONNELS :			
Provision complémentaire pour perte sur recouvrement de créances		<u>1.000.000 »</u>	
			<u>1.585.907 »</u>
EXCÉDENT BÉNÉFICIAIRE A AFFECTER AU FONDS DE RÉSERVE, Fr.			<u>6.209.397 »</u>

ANNEXE
AU
JOURNAL DE MONACO

PROPRIETE LITTERAIRE INDUSTRIELLE ET ARTISTIQUE

1954 NEANT